

Obec Všešтары

vyhlašuje pod č.j. 296/2015/OU

záměr obce

na prodej pozemku ve vlastnictví obce p.p.č. 306/45 o výměře 710 m² – ostatní plocha v k.ú. Bříza u Všešтары vzniklý oddělením geometrickým plánem č. 124-31/2013 ze dne 6.5.2013 z pozemku p.č. 306/24 o výměře 2.103 m² – ostatní plocha v k.ú. Bříza u Všešтары, zapsaný na LV č. 10001 pro obec Všešтары u Katastrálního úřadu pro Královéhradecký kraj, Katastrální pracoviště Hradec Králové a to za účelem provedení stavby přeložky polní cesty.

Záměr na prodej pozemku byl schválen zastupitelstvem obce Všešтары dne 23.04.2015 pod usnesením č. 61/2015.





.....
Ing. Michal Dernér
starosta obce

Vyvěšeno: 05. 05. 2015

Sejmuto:

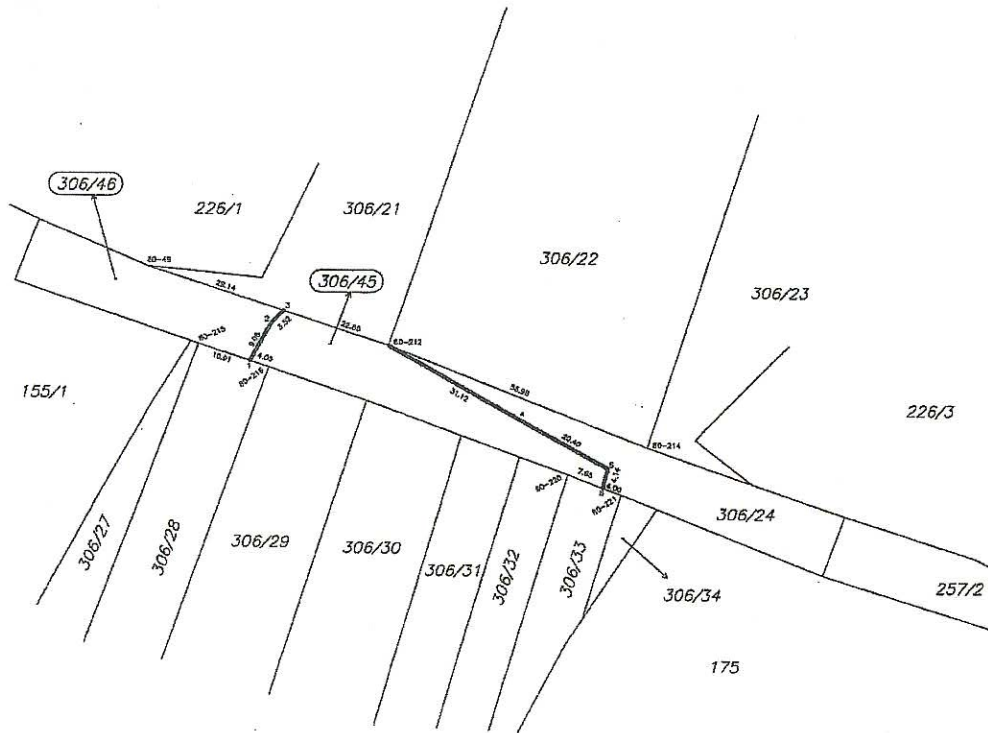
.....
razítko a podpis oprávněné osoby,
která potvrzuje vyvěšení a sejmnutí





Seznam souřadnic (S-JTSK)
Souřadnice pro zápis do KN

Č. bodu	Y	X	kód kv.
80-19	644832.55	1038605.38	3
80-212	644783.36	1038601.36	3
80-214	644730.41	1038622.06	3
80-219	644822.04	1038601.40	3
80-216	644807.88	1038600.13	3
80-220	644748.51	1038627.72	3
80-221	644735.63	1038631.84	3
1	644811.71	1038604.84	3
2	644807.38	1038606.89	3
3	644804.90	1038604.35	3
4	644758.19	1038616.62	3
5	644732.26	1038626.44	3
6	644732.34	1038630.44	3

VÝKAZ DOSAVADNÍHO A NOVÉHO STAVU ÚDAJŮ KATASTRU NEMOVITOSTÍ												
Dosavadní stav						Nový stav						
Označení pozemku parc. číselm.	Výměra parcely		Druh pozemku způsob využití	Označení pozemku parc. číselm.	Výměra parcely		Druh pozemku způsob využití	Typ stavby	Způsob určení	Porovnání se stavem evidence právních vztahů		
	ha	m ²			ha	m ²				Číslo listu vlnatého	Výměra dílu	Stránková čísla
306/24	21	03	ostatní poz. ostatní kom.	306/24	7	62	ostatní poz. ostatní kom.	2				
				306/45	7	10	ostatní poz. ostatní kom.	2	306/24	10001	7	10
				306/46	6	31	ostatní poz. ostatní kom.	2	306/24	10001	6	31
	21	03			21	03						

Lomové body nové vlastnické hranice budou po dobu výstavby stabilizovány dočasným způsobem - dřevěným kolíkem - dle § 88, odst. 6, vyhlášky č. 26/2007 Sb. Investor se zavazuje označit nové vlastnické hranice trvalým způsobem v termínu dokončení stavby.

DĚLIT nebo ocelovat pozemky lze jen na základě územního rozhodnutí, pokud podmínky pro ně nejsou stanoveny jiným rozhodnutím nebo opatřením.

GEOMETRICKÝ PLÁN pro rozdělení pozemků Vyhotovil: GT ATELIER GEODÉZIE, spol.s r. o. Za mlýnem 1565/31 147 00 Praha 4 - Braník Číslo plánu: 124-31/2013 Okres: Hradec Králové Obec: Všestary Katastrální území: Bržva u Všestar Máporý list: V5-XVI-13-10 Kód způsobu určení výměry je určen podle § 71 odst. 2 vyhlášky č. 26/2007 Sb. v platném znění. Dozvolem vlastnickým pozemků bylo poskytnuto možností uznání se v terénu a průběhem navrhovaných nových hranic, které byly označeny předebraným způsobem: dočasně - dřev. kolíky - dle § 88, odst. 6, vyhl.č. 26/2007 Sb.	Náležitostmi a přesností odpovídá právním předpisům.  Ing. Daniel Janoušek Dne: 6.5.2013 Číslo: 31/2013 Úředně oprávněný zeměměřický inženýr odpovídá za odbornou úroveň geometrického plánu, za důstojnost předepsané přesnosti a za správnost údajů nedávajících podlé právních předpisů.	Katastrální úřad, katastrální pracoviště souhlasí s očištváním parcel.  JANA CHOVIKOVÁ Dne: 29. 05. 2013 <i>29/5/2013</i> Souhlasí katastrálního úřadu, katastrálního pracoviště souhlasí s očištváním parcel. Úředně oprávněný zeměměřický inženýr odpovídá za odbornou úroveň geometrického plánu, za důstojnost předepsané přesnosti a za správnost údajů nedávajících podlé právních předpisů.
---	--	--