

Dopravní opatření na sil. III/3256 Rozběřice

— vyznačený úsek, kde probíhají stavební práce - jednosměrky - z důvodu probíhajících stavebních prací

→ trasa

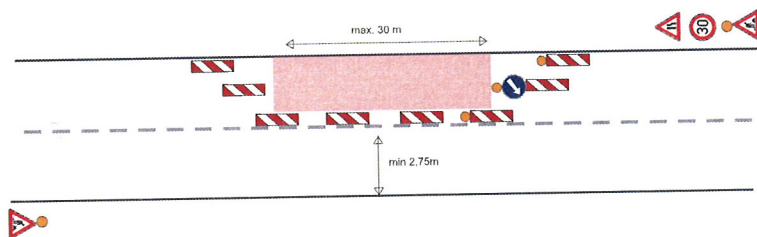
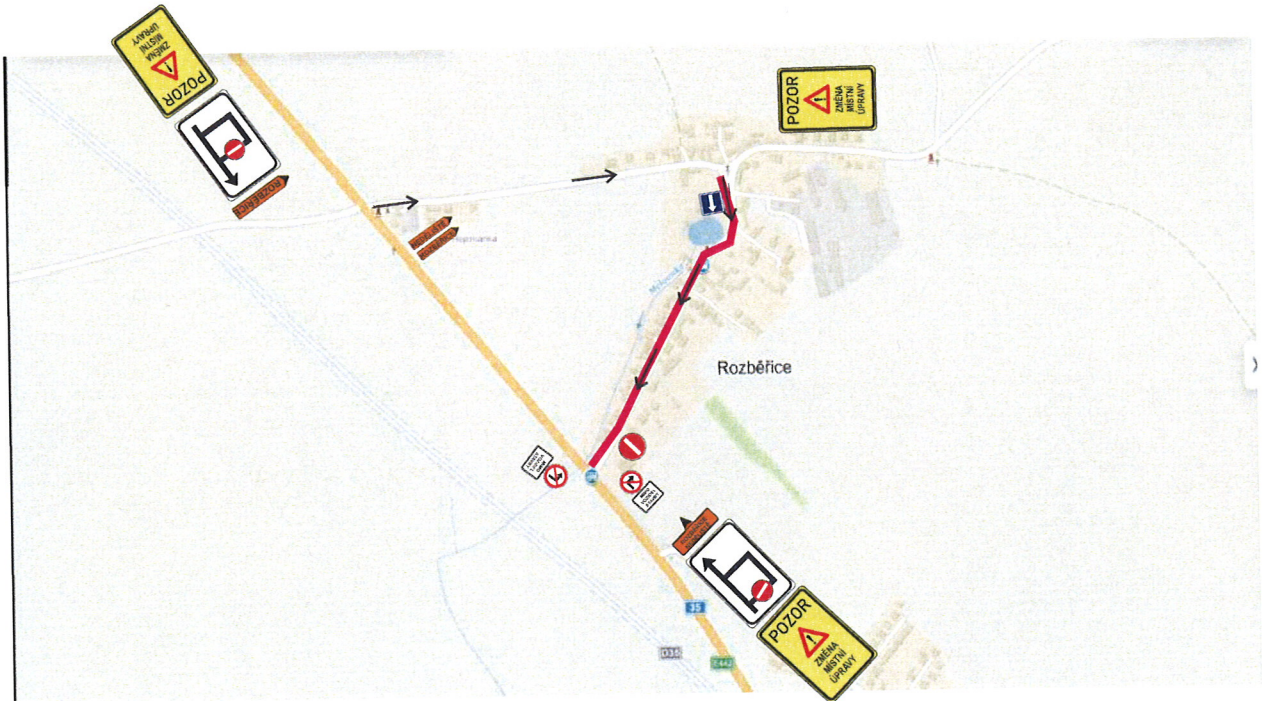

Investor:		OBEC VŠESTARY			
Zhotovitel:					
Kreslil:	PhDr. Denisa Pešková / tel.: 731 650 587 / e-mail: peskova@inkadz.cz	 <small>DOPRAVNÍ ŽIVČENÍ - INŽENÝRSKÉ ČINNOSTI</small> <small>Okružní míra 208</small> <small>502 04 Brno, s.r.l.</small> <small>KO: 274 28 600 000, IČ: 27427899</small> <small>tel.: 495 957 318</small> <small>e-mail: info@inka.cz</small> <small>www.inka.cz</small>			
Zodp. projektant:	PhDr. Denisa Pešková / tel.: 731 650 587 / e-mail: peskova@inkadz.cz				
Kontroloval:	Jan Pazdžiora / tel.: 605 273 134 / e-mail: pazdziora@inkadz.cz				
Kraj:	Královéhradecký	Okres:	Hradec Králová	Obec:	Všestary
Akce:		ROZBĚŘICE - dokončovací práce kanalizace		DATUM:	22.01.2020
DOPRAVNĚ INŽENÝRSKÁ OPATŘENÍ		Č.ZAKÁZKY:	20035	STUPEŇ PD:	DIO
		MĚŘÍTKO:	-	FORMÁT:	A3